Муниципальное автономное дошкольное образовательное учреждение «Детский сад №242»

Учебный год очередной Подходит к завершенью! Ура! Ведь он принес с собой Успех и достиженья!

Старшая группа №1

Вот и окончен очередной учебный год! За это время ребята нашей группы смогли многого добиться, во многом преуспеть.

Участие в различных конкурсах:

Конкурс чтецов

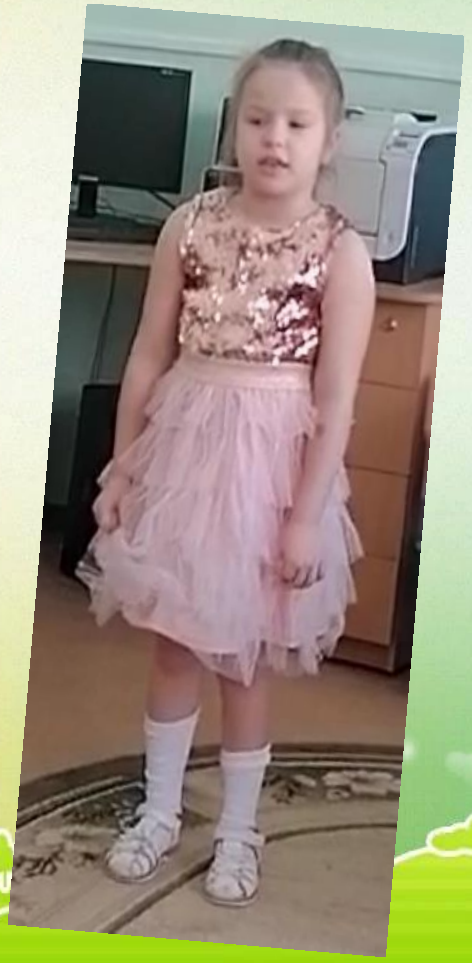

Фестиваль военно-патриотической песни и танца
«ПОКЛОНИМСЯ ВЕЛИКИМ ТЕМ ГОДАМ!»
Диплом ЛАУРЕАТА

Городской фестиваль-конкурс народного творчества «ЗОЛОТЫЕ ВОРОТА» *1 место*

Конкурс «Юный исследователь»

Участие в городском конкурсе масленичных кукол «Сударыня Масленица-2023»

В течении всего учебного года дети участвовали во всероссийском заочном конкурсе федерального журнала «Звездочка наша»

Ребята нашей группы участвовали в «Неделе здоровья», «Неделе экологии»

Участие в акции «Бессмертный полк»

Учебный год успешно завершился:
Счастливым, очень радостным он был!
Помог удачно планам воплотиться,
Открытий важных много подарил!
Пусть будет лето ярким, интересным,
Чтоб новых сил набраться и опять
Идти вперед- на зов мечты чудесной
Вершины покорять и побеждать!